FASE 03 - Identificazione Sviluppo Cantieri

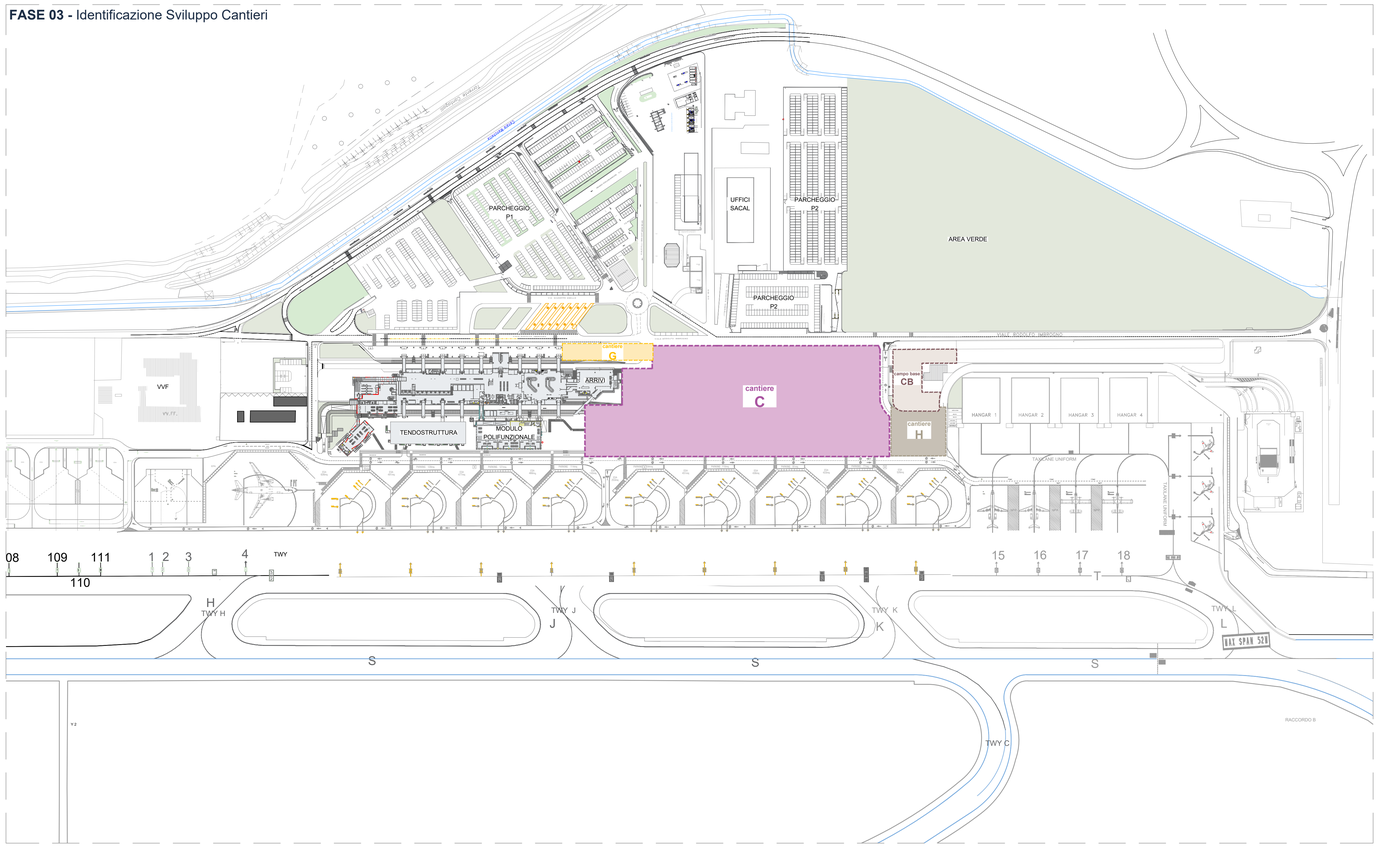

Legenda Identificazione Sviluppo Cantieri

cantiere C - Landside

Allacciamenti dei servizi elettrici e termofrigo, dalle centrali al terminal partenze, tramite i cavidotti e fossati realizzati durante l'esecuzione del piano terra del terminal partenze.

Realizzazione Pensilina Landside

cantiere G - Landside - Pensilina Landside Terminal Partenze

Realizzazione Pensilina Landside

cantiere H - Airside - Adeguamenti Viabilità

Sistemazione zona esterna, a est del terminal partenze.
Cordoli, asfalto e segnaletica, per il viale d'accesso, parcheggi merci e handling, collegamentio con viabilità esistente.

FASE 03 - Cantiere C/F/G/H - Sviluppo Cantieri

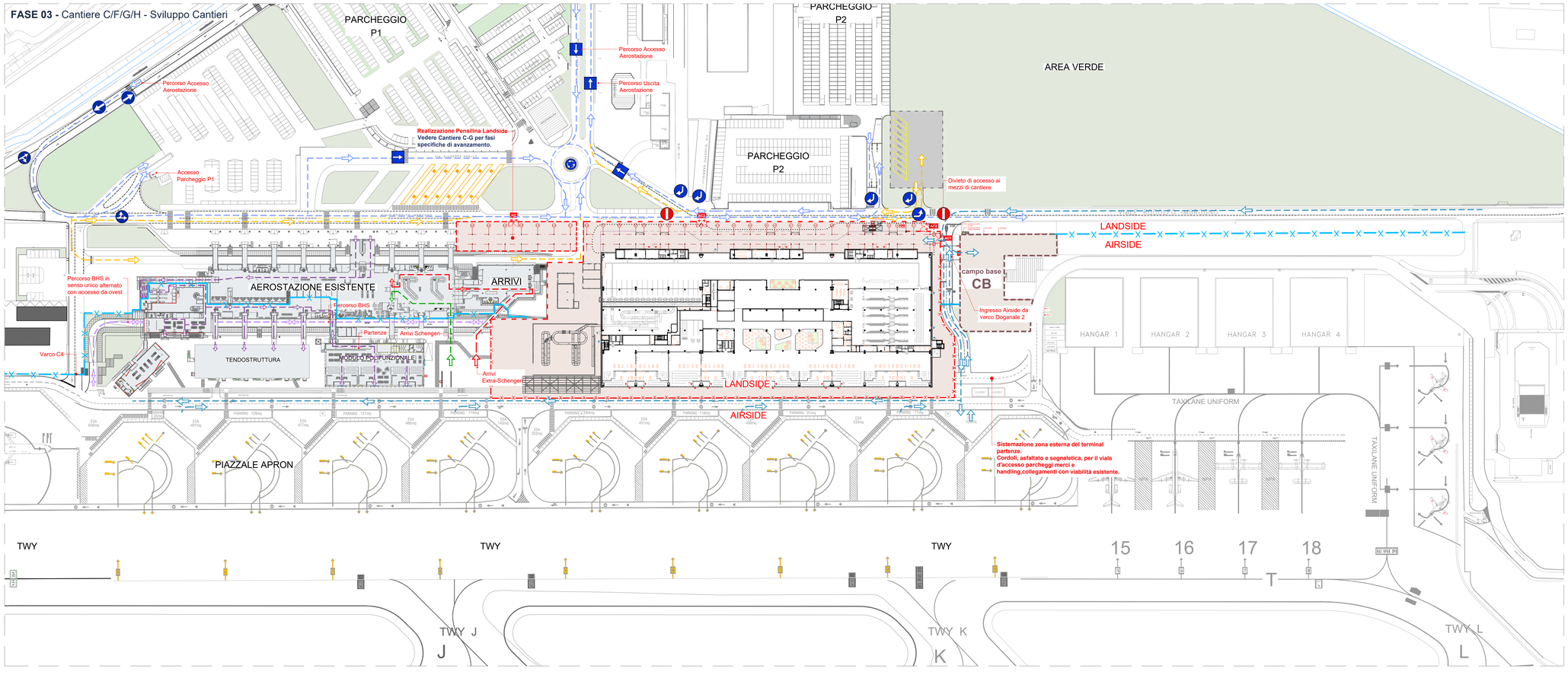

legenda

cantiere ed apprestamenti

- area di cantiere
- accesso area di cantiere
- recinzione mobile con tamponamento in rete elettrosaldata a maglia rettangolare su basette in cemento h. 2,00 m
- barriera in cemento di tipo NJ con tamponamento in rete elettrosaldata a maglia rettangolare dotata di teloantipolvere
- barriere in plastica tipo newjersey h. 1,00 m
- cono segnalatore per delimitazione aree temporanee Fig.II 396 Art.34
- transenna modulare a pannelli mobili
- cesate interne in cartongesso per separazione aree di cantiere (EI60)
- chiusure accessi/varchi/gate interni
- recinzione doganale aeroportuale
- recinzione doganale provvisoria
- viabilità esterna passeggeri landside
- viabilità autobus/taxi/ztl
- viabilità mezzi di cantiere
- viabilità BHS Airside
- viabilità arrivi passeggeri Schengen
- viabilità arrivi passeggeri Extra-Schengen
- viabilità partenze passeggeri Schengen
- viabilità partenze passeggeri Extra-Schengen

Ente Nazionale per l'Aviazione Civile

AEROPORTO CIVILE DI LAMEZIA TERME (CZ)

LOTTO L1 - Sviluppo aerostazione passeggeri
CUP: H84G22000030009
LOTTO L2 - Interventi per la security e la digitalizzazione
CUP: H86I22000390002
LOTTO L6 - Potenziamento delle reti di sottoservizi e impianti tecnologici
CUP: H84G22000060009

PROGETTO ESECUTIVO

SICUREZZA

PIANO DI COORDINAMENTO SICUREZZA (PSC)

FASE 3 - Identificazione Sviluppo Cantieri

GRUPPO DI PROGETTAZIONE
Raggruppamento Temporaneo di Professionisti:

AERTEC

Direttore tecnico: ing. Aeronautico Carlos Berenguer López
Responsabile sistemi di trasporto:
ing. Pedro Tena Calderón

VALLE 3.0

Direttore tecnico: arch. Emanuela Valle
Progettazione architettonica:
arch. Maria Camilla Valle
arch. Leonardo Giovannozzi

incide

Direttore tecnico e progettazione strutturale:
ing. Gianluca Valerini
Coordinatore progettazione strutture:
ing. Matteo Pagnozzi

Direttore Tecnico e Responsabile integrazione prestazioni specialistiche: ing. Filippo Ruzzola
Geologia: dott. Emanuele Fresia
Progettazione stradale: ing. Alessandro Cacciatori
Project Manager: ing. Emanuela Perina
CSP: arch. Elisabeth Foroni

Direttore Tecnico: ing. Giambattista Parletti
Progettazione Specialistica Impianti:
ing. Marco Bergami
P.I. Daniele Togni
ing. Enrico Facchinetti

CODICE ELABORATO								REVISIONE		
Fase	Lotto	Ambito	Disciplina	Tipo	Numero	Rev	Scala	Id.	Data	Descrizione
E	LL	00	SIC	PL	26	A	varie	A	FEBBRAIO 2025	EMISSIONE

NOME FILE: A015P-E-LL-00-SIC-PL-26-A

REDAZIONE: Arch. Elisabeth Foroni Technital S.p.a

Visto del Committente: **Società Aeroportuale Calabrese S.p.A.**

INTERVENTO FACENTE PARTE DEL
Contratto Istituzionale di Sviluppo
"CIS VOLARE"

IL RESPONSABILE DEL PROCEDIMENTO:
ing. Ferdinando Sarasco

IL POST HOLDER DI AREA:
OPERATIONAL SERVICES MANAGER: Emilio Parrilla
PASSENGER EXPERIENCE MANAGER: Sabrina Miletto
PH PROGETTAZIONE: Ferdinando Sarasco

Approvazione **ENAC:**